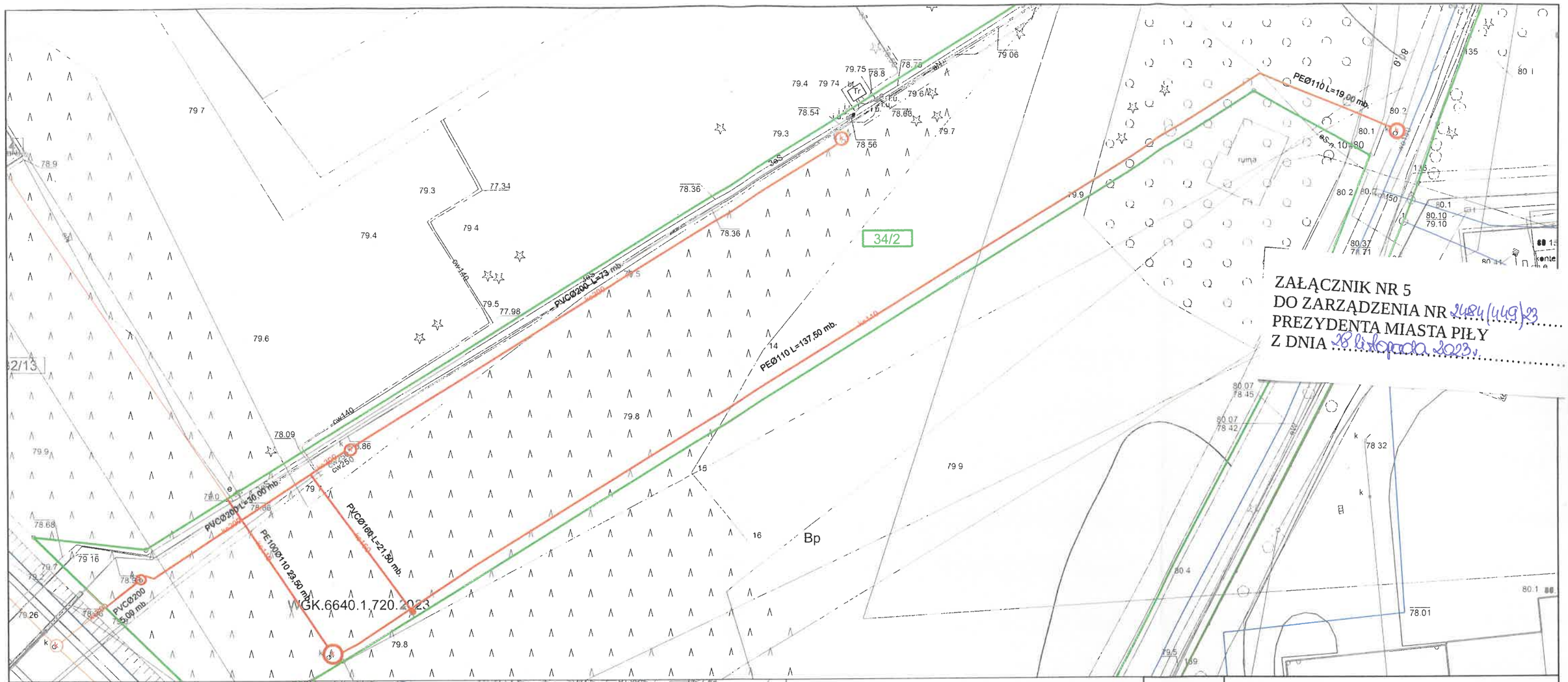

ZAŁĄCZNIK NR 5
DO ZARZĄDZENIA NR 2484(449)23
PREZYDENTA MIASTA PIŁY
Z DNIA 28 listopada 2023 r.

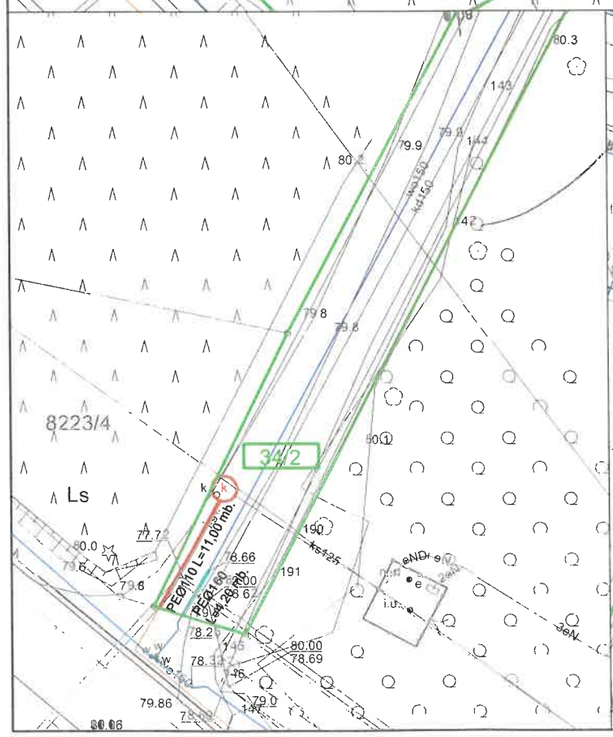

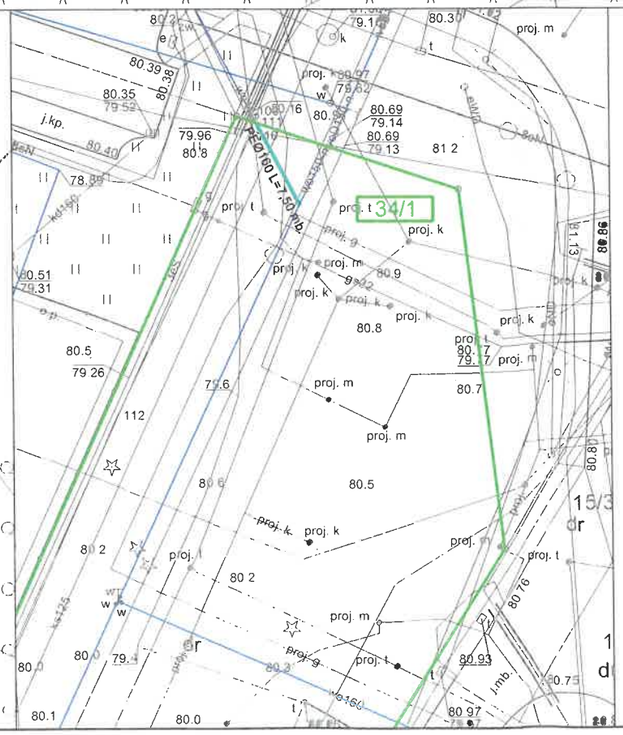

LEGENDA:

odcinek sieci wodociągowej w granicach działek Urzędu Miasta (ustanowienie służebności przesyłu)

odcinek sieci kanlizacji sanitarnej w granicach działek Urzędu Miasta (ustanowienie służebności przesyłu)

granica działek 34/1, 34/2 obręb 0021 Piła

	MIEJSKIE WODOCIĄGI I KANALIZACJA SPÓŁKA Z O.O. *DZIAŁ INWESTYCJI I ROZWOJU* *UL. WAŁECKA 20, 64-920 PIŁA*
INWESTOR:	MIEJSKIE WODOCIĄGI I KANALIZACJA SPÓŁKA Z O.O. UL. WAŁECKA 20, 64-920 PIŁA
TYTUŁ PROJEKTU:	SIEĆ WODOCIĄGOWA I SIEĆ KANALIZACJI SANITARNEJ W UL. KRZYWEJ I DŁUGOSZA W PILE
ADRES INWESTYCJI:	SIEĆ WODOCIĄGOWA I SIEĆ KANALIZACJI SANITARNEJ W UL. KRZYWEJ I DŁUGOSZA W PILE
TYTUŁ RYSUNKU:	PROJEKT ZAGOSPODAROWANIA TERENU **USTANOWIENIE SŁUŻEBNOŚCI PRZESYŁU** **dz. nr 34/1 i 34/2 obręb 0021 Piła**

OPRACOWAŁA:
MGR INŻ. *MAŁGORZATA MACIASZEK*
upr. nr WKP/0176/PWOS/19
do projektowania bez ograniczeń w specjalności instalacyjnej w zakresie sieci, instalacji i urządzeń cieplnych, wentylacyjnych, gazowych, wodociągowych i kanalizacyjnych

STADIUM OPRACOWANIA: PB

KAT. OBIEKTU: XXVI

DATA OPRACOWANIA: SIERPIEŃ 2023

BRANŻA: SANITARNA

SKALA: 1:500

NR RYSUNKU: 5